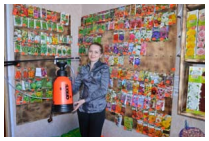

Нашим сегодняшним консультантом по садово-огородным вопросам наступившего сезона будет директор ОАО «Агрозащита» Алия Хамидулловна Каримова, имеющая более, чем 30-летний опыт агрономической работы по защите растений. Так уж сложилось, что в нашей стране каждый второй — садовод и огородник. У жителей сел и владельцев частных домов сад и огород прямо за окном, на приусадебном участке. Мы обеспечиваем себя и своих близких свежими овощами, фруктами, ягодами и зеленью. По качеству выращенная своими руками продукция не сравнится с тем, что предлагают нам в магазинах. Но только если огородные работы выполняются правильно и грамотно.

Весной в саду первым необходимым мероприятием является побелка стволовых деревьев – на высоте 1 метр. Это защитит от ожогов лучами интенсивного весеннего солнца и предотвратит заползание по стволу перезимовавших в почве, осенней листве и находящихся под корой насекомых - вредителей.

Одним из важнейших весенних мероприятий в саду является правильная и своевременная обработка от вредителей, болезней, сорняков, дабы урожай был высоким и имел хороший товарный вид. При температуре +100 С появляются различные виды жуков, долгоносиков, щитовок. Самым опасным вредителем на яблоне является цветоед, он может уничтожить от 50 до 90% бутонов. Против цветоеда и от инфекции необходимо опрыскивать яблони смесью препаратов «Ротек» и «Кинмикс» (по инструкции).

В последние годы вишня сильно повреждается долгоносиком. Он пробивает бутон цветка и откладывает яйцо, в дальнейшем способствуя формированию плода вишни с червячком внутри. Чтобы этого не допустить, необходимо до цветения опрыснуть вишню одним из препаратов «Кинмикс», «Сэмпай», «Танрек», «Искра» по инструкции, приложенной к ним.

Кусты смородины, крыжовника до цветения обрабатывайте препаратом «Топаз» в смеси с любым инсектицидом. Этим вы добьетесь снижения распространения болезней: мучнистой росы, ржавчины на кустах — и уничтожите появившихся вредителей. Не упустите сроки опрыскивания, ведь дальнейшие обработки станут возможными только после сбора ягод.

Садовые розы тоже требуют внимания к себе, желательно обработать их от болезней препаратом «Топаз».

ПОДКОРМКИ

После длительной зимней спячки деревья, кустарники, земляника, цветы требуют подкормки. Гранулированные удобрения (нитроаммофоска, аммофоска и т.д.), используемые обычно, усваиваются долго и не полностью, часть их остается в почве в недоступной форме. В альтернативу гранулированным удобрениям, наука придумала современные жидкие гуминовые удобрения с микроэлементами, такие, как Био Плантфлора. Гуминовыми удобрениями можно опрыскивать деревья и кустарники по листьям, то есть производить листовую подкормку, которая очень хорошо усваивается

растениями. Можно поливать под корень. Такие обработки вызывают обильное цветение, повышают урожайность и качество.

ИЗБАВЛЯЕМСЯ
ОТ ПРОВОЛОЧНИКА

В последние годы люди жалуются на высокую поврежденность клубней картофеля от проволочника. Для борьбы с ним немецкой компанией «Байер» создан препарат «Престиж». Престиж 290 FS – уникальное средство. Он сочетает в себе чрезвычайно эффективную защиту картофеля, одновременно с «антистрессовым» эффектом стимуляции растений от вредителей и болезней.

Этот препарат для обработки клубней картофеля перед посадкой, предотвращает распространение таких вредителей как колорадский жук, проволочник, личинки майских жуков, цикадки, тля, трипсы, моль, блошки. При этом контроль над вредителями осуществляется с самого начала вегетации и, как минимум, до конца цветения картофеля.

Поработайте и помогите своему саду, и он вас отблагодарит пышным цветением и обильным урожаем.

Где и какие семена приобретать?

По наступлении весеннего садово-огородного сезона, многие задаются вопросом: И я хочу посоветовать следующее. Несмотря на то, что на рынке есть большой выбор семян, лучше всего покупать их все же в специализированных магазинах. В таких магазинах товар приобретают у производителя напрямую. Выбирать рекомендую семена фирм «Аэлита», «Гавриш», «Седек», «Сибирский сад». Так как агрофирмы-производители этих семян имеют свои опытные участки, где получают районированные сорта, подходящие для наших условий.

При покупке семян нужно смотреть на срок годности. Обычно это два, максимум, три года, и обращать внимание на гост.