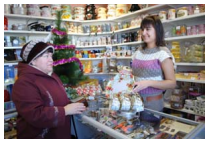

Помещение под магазин, что теперь располагается по улице Советская в селе Берсеневка, родители Оксаны Сергеевны Полушкиной строили сами. Решение заняться бизнесом пришло давно, тем более, что в торговле они не новички. Вот и захотелось попробовать свои силы.

В марте 2011 года Оксана Сергеевна через Центр занятости населения Лямбирского района получила безвозмездную помощь от государства и заняла второй этаж магазина. У нее в ассортименте бытовая химия и промышленные товары. На первом этаже продуктовый отдел матери Надежды Николаевны Родионовой.

- Конечно, товарооборот у меня пока невелик, - говорит Полушкина. – В среднем в день продаем товара на пять с половиной тысяч. Но ведь я только начинаю, тем более, в условиях такой конкуренции! Город-то под боком. А уж там магазинов!.. Крутиться приходится, не без того. Водителем-экспедитором у меня мой отец, ездит за товаром в Пензу, Чебоксары. Стараемся, чтобы ассортимент продукции отвечал запросам покупателей. В общей сложности, я в торговле уже семь лет, опыт имеется.

Весной, ориентировочно в марте, мы планируем открыть на втором этаже еще и парикмахерскую. Надеюсь, дело пойдет.

- Следует отметить, что помимо прочего, открыв свое дело. Как индивидуальный предприниматель, Оксана Сергеевна создала дополнительно пять рабочих мест, куда смогли трудоустроиться безработные граждане, - говорит глава администрации Берсеневского сельского поселения Николай Александрович Шведков. – Мы можем только приветствовать, что на территории Берсеневки открываются новые торговые точки, избавляя жителей ездить за покупками в город. Да и отчисления в местный бюджет от индивидуальных предпринимателей идут, получается двойная выгода. Даже тройная, если учесть интересы получивших работу людей.